

## Das Wildpark - Quiz

1) Welche Holzfigur kannst du am Eingang des Wildparks entdecken?

Es ist ein: **W** \_\_\_\_\_

2) In welchem Jahr ist der ehemalige Bürgermeister Hans-Georg Primus geboren?

**Tip:** Die Antwort findest du ganz in der Nähe...

\_\_\_\_\_

3) Welches Tier schlägt ein Rad?

Der \_\_\_\_\_

4) Weißt du wie sich ein Waschbär ernährt?

**V** Waschbären sind Vegetarier und ernähren sich ausschließlich von Blättern und Pflanzen

**C** Waschbären sind in ihrer Ernährung nicht sehr wählerisch, sie fressen kleine Tiere, Pflanzen, Fische und durchsuchen Mülltonnen nach Essbarem

**K** Waschbären sammeln das ganze Jahr über Nüsse und Eicheln und vergraben diese für ihren Wintervorrat.

5) Schau zum Spielplatz.

Aus wie vielen Brettern besteht die Holz-Hängebrücke, die die beiden Türme verbindet?

\_\_\_\_\_

6) **Aktiv – Aufgabe**      **Werde zum Hirsch ...** im Wildpark Gersfeld

Malspaß für zwischendurch: Verbinde die Zahlen nach der Reihenfolge miteinander!  
 Welches Tier ergibt sich daraus?

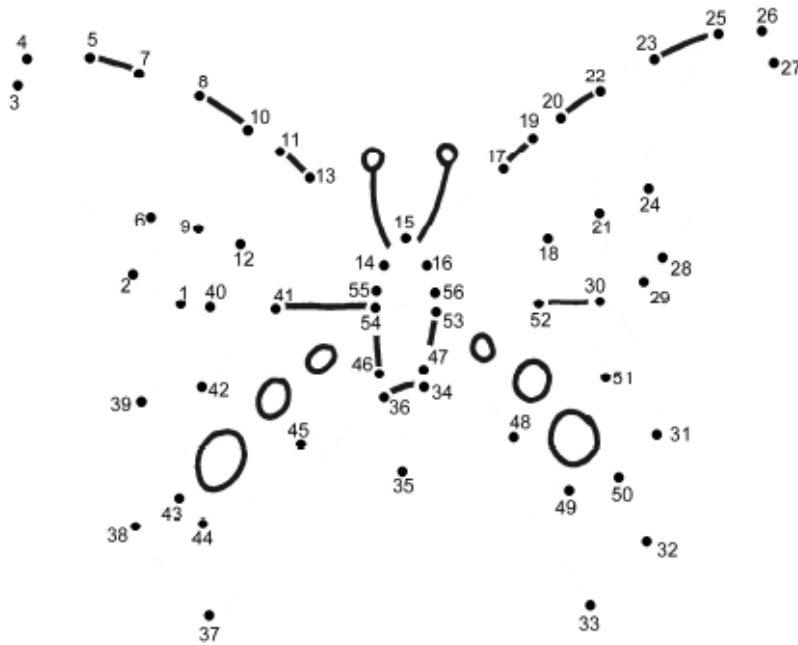

7) Wo ist die Ursprungsheimat der Sikahirsche?

**D** Mitteleuropa

**T** Kanada und Nordamerika

**H** Japan und Nordostchina

8) Kannst du herausfinden, wie man die Paarungszeit von Wildschweinen nennt?

**H** Rauschzeit

**S** Taumelzeit

**B** Schwipszeit



9) **Schau genau hin:** Welche Tierspur gehört zum Rotfuchs?

**V**



**U**



**N**



10) Wisente erinnern stark an ihre amerikanischen Verwandten, die Bisons. Findest du nicht auch? Kannst du herausfinden, wie groß und schwer Wisentkälber bei der Geburt bereits schon sind?

**J**

40cm groß und 15kg schwer

**A**

55cm groß und 30kg schwer

**D**

70cm groß und 30 kg schwer

11) **Als nächstes gelangst du zum Gehege der Rothirsche. Auf der Infotafel kannst du interessante Dinge über die Geweihe dieser Hirschart lernen. Wie ihr sehen könnt, ergibt sich der Name des Geweihs aus der Anzahl der Enden.**

Welches Geweih hängt an der Infotafel? Kannst du die Enden zählen?

**V** \_\_\_\_\_ - Ender (die Zahl musst du ausschreiben)

12) Rätselspaß mit „Wisent Bernd“

Wisent Bernd hat ganz großen Hunger und möchte gerne auf seine saftige Wiese.  
Hilf ihm dabei den richtigen Weg zu finden!

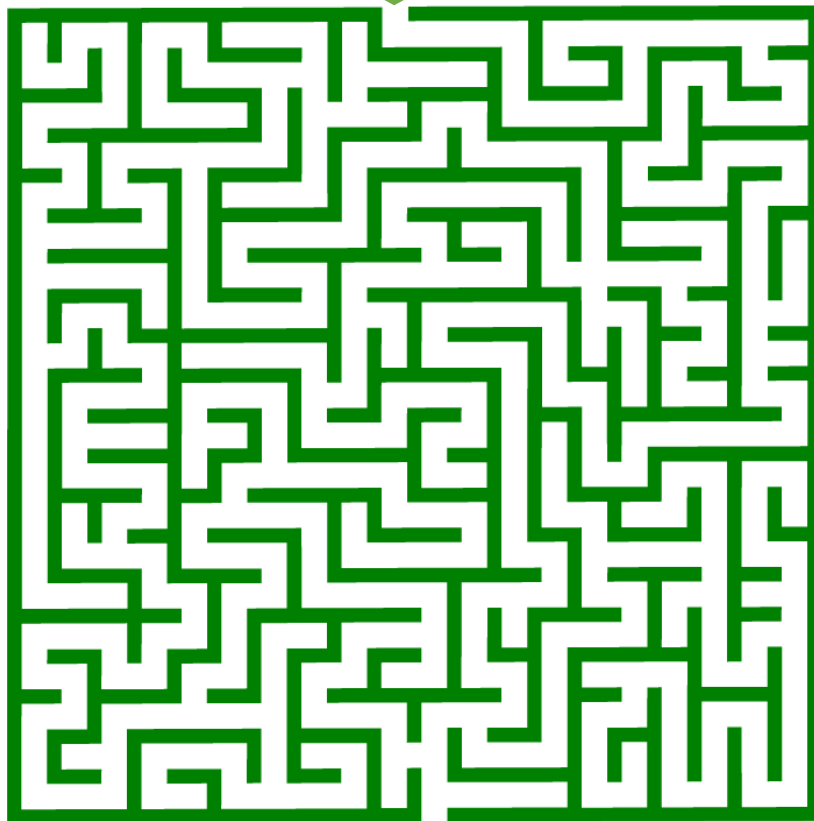

© www.kinder-malvorlagen.com



13) Warum sollte man bei dem Wildkatzengehege Abstand halten? Weil die Katzen...

**E** kratzen und beißen

**K** kratzen und fauchen

**I** beißen und laut miauen



14) Wie viele Wildkatzen gibt es ungefähr hier in der Rhön?

**B** 400 Wildkatzen

**O** 200 Wildkatzen

**X** 300 Wildkatzen

15) Wann wirft das Damwild sein Geweih ab?

**S** April/Mai des nächsten Jahres

**M** September/Oktober des nächsten Jahres

**L** November/Dezember des nächsten Jahres

16) Wie lang kann der Fischotter unter Wasser bleiben?

**C** 5 Minuten

**G** 3 Minuten

**P** 8 Minuten



Quelle: <https://unsplash.com/>

17) **Lückentext Fischotter:** „Was macht den Fischotter so besonders?“

Der Fischotter besitzt einen **S** \_\_\_\_\_ Körper, einen

**f** \_\_\_\_\_ Kopf und **V** \_\_\_\_\_

Ohröffnungen. Außerdem hat er dichtes, glattes, **W** \_\_\_\_\_ -

**a** \_\_\_\_\_ Fell und **S** \_\_\_\_\_

zwischen den Zehen.

➤ Diese besonderen Merkmale ermöglichen es dem Otter, sehr elegant und wendig durch das Wasser zu schwimmen.

18) **Aktiv – Aufgabe**      **Hinter dem Fischottergehege findest du einen langen Baumstamm. Versuche doch mal darauf entlang zu balancieren!**

Schau doch mal was dieser Baumstamm für ein Gesicht hat! Es ist ein/e große/r....

**U** Regenwurm

**K** Schlange

**A** Tausendfüßler

19) **In dem nächsten Gehege laufen Tiere frei umher, die man auch füttern kann!**

Welche sind es?

**D** Wildschweine und ihre Frischlinge

**M** Hasen und Vögel

**C** Rehe und Hirsche

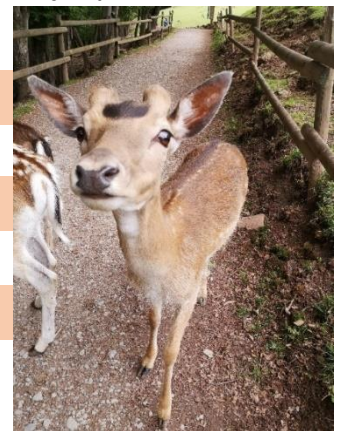

**Traust du dich, sie zu füttern?** Aber sei vorsichtig, die Tiere können manchmal ein wenig aufdringlich sein!

20) **Bald kommst du zu den Gehegen großer Vögel.**

Du kannst eine Schleiereule, einen Uhu und eine Schneeeule entdecken. Im Folgenden findest du Aussagen, die jeweils auf eine der 3 Vögel zutrifft. Verbinde die richtigen miteinander!

A) Mich kann man besonders gut an meinem herzförmigen Gesichtsschleier erkennen, den ich verändern- und mit dem ich sogar richtige Grimassen schneiden kann!

B) Ich habe eine Farbe, mit der ich mich besonders gut im Wald tarnen kann. Wenn ich mich bedroht fühle, stelle ich meine Flügel nach vorne auf, reiße meine Augen ganz weit auf und fauche!

C) Ich kann sogar in kalten Gebieten gut überleben und bin dort auch immer sehr gut mit meiner weißen Farbe getarnt.

Zudem habe ich das längste und dichteste Gefieder aller Eulen und kann als einzige Eulenart Körperfett speichern!



Quelle: <https://unsplash.com/>

**Juhuu!! Du hast es geschafft. Das war die letzte Quizfrage!**

Wenn du die Fragen richtig beantwortet hast, dann kannst du auch das Lösungswort herausfinden. Die Zahlen unten geben dir an, von welcher Frage du den Buchstaben einfügen sollst. Bei manchen Fragen findest du ein Kästchen , das dir die Stelle des gesuchten Buchstabens anzeigt.

**Wenn du das Lösungswort an der Kasse verrätst, bevor du nach Hause gehst, bekommst du ein kleines Geschenk, das du mit nach Hause nehmen kannst.**

<input type="checkbox"/>	<input type="checkbox"/>	<input type="checkbox"/>	<input type="checkbox"/>	<input type="checkbox"/>	<input type="checkbox"/>	<input type="checkbox"/>	<input type="checkbox"/>	<input type="checkbox"/>	<input type="checkbox"/>	<input type="checkbox"/>	<input type="checkbox"/>
8	17	1	10	15	19	7	11	9	4	18	13